



## Chapitre 5

Chaque soir, dans le dortoir, mademoiselle Lagriotte fait sa tournée d'inspection. Les apprenties princesses se mettent debout, au pied du lit, en rang d'oignons. Mais voilà qu'un soir, Galathée est en retard. Son livre était si passionnant qu'elle n'a pas vu le temps passer !

5 Zut ! soupire Galathée quand elle aperçoit le ciel voilé par la lucarne du grenier. Elle dévale les escaliers... sans s'apercevoir que la souris s'est endormie dans la poche de son tablier. Galathée pousse tout doucement la porte du dortoir et se retrouve nez à nez avec mademoiselle Lagriotte.

- Salut les girls ! B'soir m'selle !

10 La surveillante lève les yeux au ciel :

- Impertinente ! Dévergondée ! Évidemment vous n'êtes pas encore prête ! Mettez-vous en tenue de nuit et filez aux toilettes ! On n'a pas idée d'être aussi ébouriffée !

15 Galathée murmure entre ses dents :

- Vieille chouette !

Et elle retire son tablier. La souris réveillée, se met à pousser de petits cris.

20 - Qu'est-ce que c'est ? demande mademoiselle Lagriotte.

- Regardez vous-même, répond Galathée.

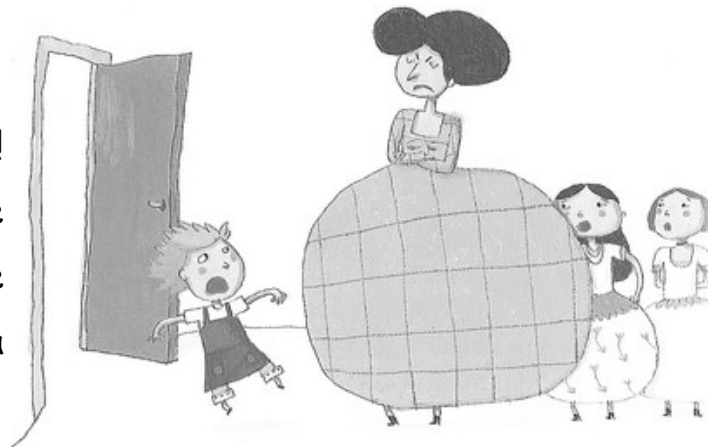

25



Mademoiselle Lagriotte attrape le tablier. La souris bondit de la poche, atterrit sur le nez de la surveillante et se glisse dans le col de son chemisier.

- Au secours ! une souriiiiiiiis !

Mademoiselle Lagriotte pousse un cri strident et tombe évanouie.



30 Vite, Galathée court dans la salle de bains. Elle remplit un seau d'eau glacée et revient près de mademoiselle Lagriotte.

- Tiens ! Voilà qui va vous faire du bien ! dit Galathée en lui envoyant le seau d'eau à la figure.

Plouf ! plic ! ploc ! La chevelure de mademoiselle Lagriotte dégouline comme une vieille serpillère mal essorée.

35 « Bien fait ! » pense Galathée.

- Galathée ! Vous serez punie ! hurle la surveillante, enfin revenue à elle. Au cachot ! Au pain sec et à l'eau !

## Chapitre 6

40 Dans le cachot où Galathée est enfermée, il fait noir comme dans un four. Tout à coup, Galathée entend des hurlements, des bruits de meubles renversés, des grognements terrifiants ! Soudain, la porte vole en éclats ! Une énorme tête de dragon regarde à l'intérieur du cachot. Le dragon aperçoit Galathée. Il s'approche d'elle, la renifle. Puis il ouvre sa gueule et... une poignée de confettis multicolores jaillit du fond de sa gorge. Galathée éclate de rire :

45 - Quel drôle de dragon tu fais...

Le dragon dévisage Galathée :

- Quelle drôle de princesse tu fais, toi aussi.

Galathée est très étonnée :

50 - Ça alors, le dragon sait parler !

Elle se relève et fait une révérence comme elle en a le secret :

- Je me présente : Galathée !

Le dragon se met à rire et sous les yeux écarquillés de Galathée, sa tête se met à tourner sur elle-même. Le cou s'allonge, s'allonge ; il devient aussi long que celui d'une girafe. Et brusquement, plaf ! la tête du dragon tombe par terre et rebondit comme une balle en caoutchou !

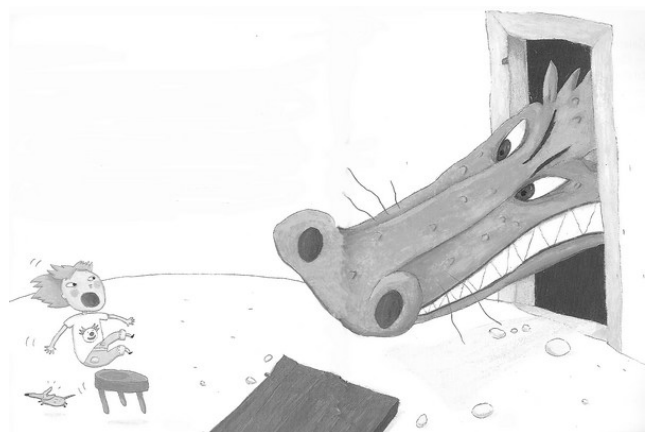



**La princesse à la gomme** - Chapitres 5 et 6 (suite 2)

À la place, apparaît la tête ébouriffée d'un garçon à lunettes.

Galathée applaudit :

- Bravo !

60 - Bonjour, dit le garçon. Je suis le prince Arthur.

Galathée fronce les sourcils :

- Oh non ! Pas un prince, c'est pas vrai !

- Dis donc toi, t'es bien une princesse, non ?

65 - Peut-être, répond Galathée. Mais moi, je suis une princesse à la gomme. Et elle lui fait une grimace abominable.

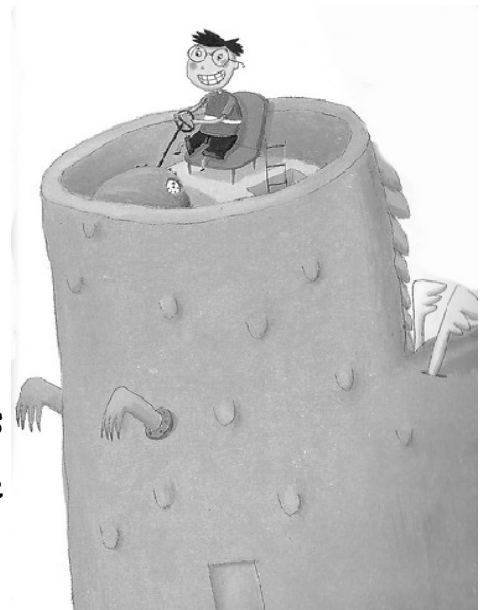

Arthur hausse les épaules et lui répond en faisant lui aussi une grimace encore plus abominable.

Galathée ne peut pas s'empêcher de rire.

70 - Tu vois, dit Arthur, moi aussi je suis un vrai prince à la gomme : je ne sais pas tirer à l'arc, je déteste monter à cheval car ça me fait mal aux fesses et j'ai peur de tomber. Par contre, j'aime bien faire des farces et j'adore bricoler des gadgets animés comme ce dragon. Tiens, regarde, je

75 vais t'expliquer comment ça marche...

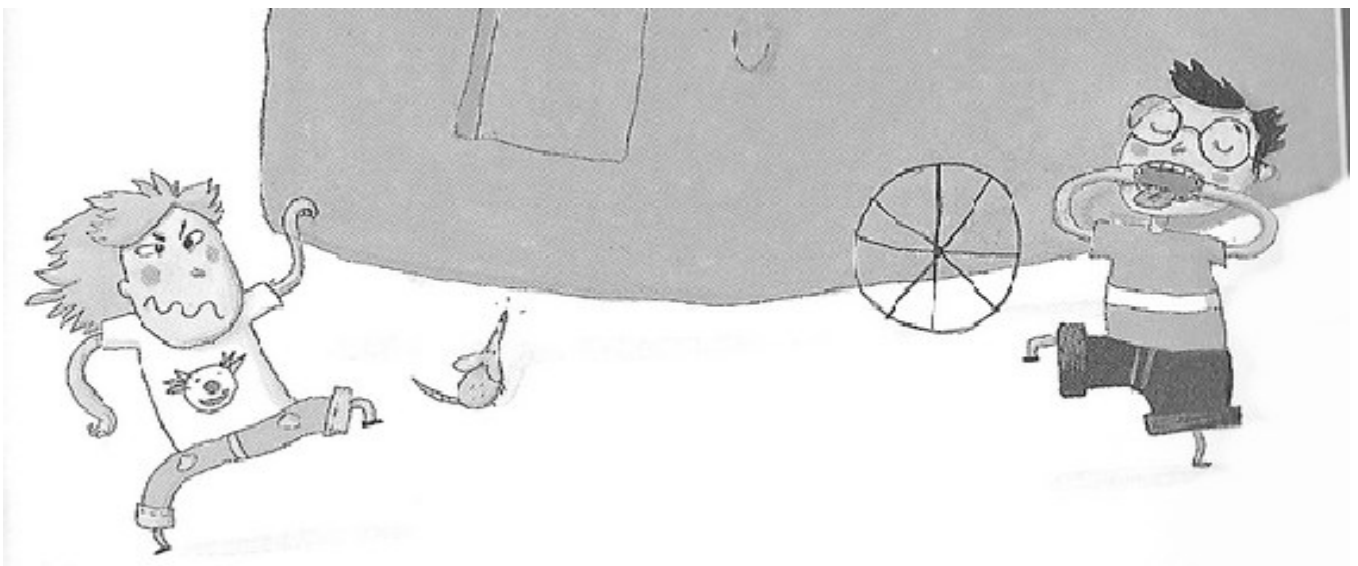
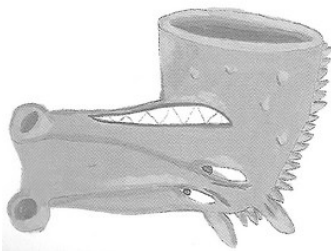



## Chapitre 7 (lu par la maîtresse)



*Pendant ce temps, à l'extérieur, c'est la panique.*

*- Au secours ! appelez la police ! les pompiers ! un dragon est enfermé dans l'école Turlututu avec la princesse Galathée !*

*Vite, le père de Galathée est informé. Des canons sont pointés sur la porte d'entrée.*

*Tout à coup, la porte de l'école s'entrouvre et voici Galathée installée sur le dos... du dragon !*

*- Salut tout le monde, lance-t-elle. Voici mon dragon apprivoisé ! C'est un champion ! Dis bonjour, allez !*

*Devant toute la foule effrayée, le dragon se redresse sur ses pattes de derrière et secoue la tête en cadence.*

85

*- C'est bien, dit Galathée qui dévale le dos du monstre comme un toboggan. Viens que je te fasse un bisou sur le nez !*

*Dans le ventre du dragon, Arthur se tord de rire.*

*La foule en délire applaudit.*

90

*Alors Galathée lève la main et réclame le silence.*

*- Et maintenant, mon dragon apprivoisé va vous exécuter un salto arrière ! T'as compris, dragon ? Zou ! lève ton popo et rentre le bidon !*

*A l'intérieur du dragon, Arthur n'est pas d'accord :*

*- Ça ne va pas Galathée ! Un salto arrière ? C'est trop compliqué !*

95

*Galathée fronce les sourcils :*

*- Quoi ! Tu te dégonfles ?*

*- Bon d'accord, on y va, râle Arthur.*

*Et tarabiscaboum ! Youp-la ! Un tonnerre d'applaudissements retentit. Arthur jaillit du ventre du dragon en criant :*

100

*- J'ai réussi ! J'ai réussi !*

*La foule est un instant frappée de stupeur. Puis c'est le délire dans l'assistance :*

*- Viva ! Quel spectacle ! Hourra ! Bis !*

*Le père de Galathée a bien du mal à se retenir de rire.*

105

*- Décidément Galathée, tu ne seras jamais une vraie princesse élégante et cultivée...*

*La princesse prend son élan et exécute un magnifique saut périlleux avant.*

*Arthur applaudit :*

110

*- Bravo Galathée ! T'es vraiment la reine des artistes !*

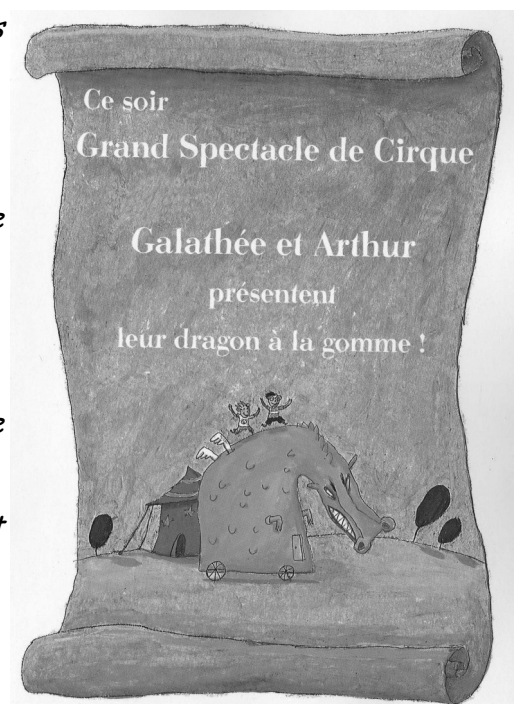

## Étude des chapitres 5 & 6



**Auteur :** Françoise Guillaume  
**Illustrateur :** Sébastien Mourrain  
**Éditeur :** Magnard  
**Année d'édition :** 2002

## La princesse à la gomme

prénom : \_\_\_\_\_

date : \_\_\_\_\_

### 1 Complète en t'aidant du texte de lecture.

Chaque soir, dans le \_\_\_\_\_, mademoiselle Lagriotte fait sa tournée d'\_\_\_\_\_. Les apprenties princesses se mettent debout, au pied du lit, en rang d'\_\_\_\_\_. Mais voilà qu'un soir, Galathée est en \_\_\_\_\_. Son livre était si passionnant qu'elle n'a pas vu le temps passer !

Zut ! soupire Galathée quand elle aperçoit le ciel voilé par la \_\_\_\_\_ du grenier. Elle dévale les escaliers... sans s'apercevoir que la \_\_\_\_\_ s'est endormie dans la poche de son \_\_\_\_\_. Galathée pousse tout doucement la porte du dortoir et se retrouve nez à \_\_\_\_\_ avec mademoiselle Lagriotte.

- Salut les girls ! B'soir m'selle !

La surveillante lève les yeux au ciel :

- Impertinente ! \_\_\_\_\_ ! Évidemment vous n'êtes pas encore prête ! Mettez-vous en tenue de nuit et filez aux toilettes ! On n'a pas idée d'être aussi ébouriffée !

Galathée murmure entre ses dents : « Vieille \_\_\_\_\_ ! »

Et elle retire son tablier. La souris réveillée, se met à pousser de petits \_\_\_\_\_ .

- Qu'est-ce que c'est ? demande mademoiselle Lagriotte.

- Regardez vous-même, répond Galathée.

Mademoiselle Lagriotte attrape le tablier. La souris \_\_\_\_\_ de la poche, atterrit sur le nez de la surveillante et se \_\_\_\_\_ dans le col de son chemisier.

- Au \_\_\_\_\_ ! une souiiiiiiiis !

Mademoiselle Lagriotte pousse un cri strident et tombe \_\_\_\_\_ .

### 2 Coche la bonne réponse :

#### • Galathée est en retard...

- parce qu'elle a donné à manger à sa souris.
- parce qu'elle lisait un livre passionnant.
- parce qu'elle s'est endormie sur son tablier.

#### • Mademoiselle Lagriotte punit Galathée...

- parce que Galathée est en retard.
- parce que galathée est ébouriffée.
- parce que Galathée lui a envoyé un seau d'eau à la figure.

**Étude des chapitres**  
**5 & 6** (suite, non obligatoire)



**Auteur :** Françoise Guillaume  
**Illustrateur :** Sébastien Mourrain  
**Éditeur :** Magnard  
**Année d'édition :** 2002

**La princesse à la gomme**

prénom : \_\_\_\_\_

date : \_\_\_\_\_

**3** Relie chaque personnage à ce qu'il dit :

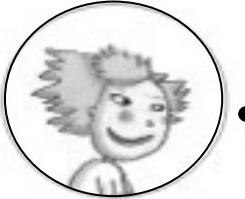

- Quel drôle de dragon tu fais...
- Dis donc toi, t'es bien une princesse, non ?
- J'adore bricoler des gadgets animés.
- Ça alors, le dragon sait parler !
- Bravo !
- Je déteste monter à cheval.

**4** Entoure la phrase qui a le même sens que la phrase encadrée :

Dans le cachot, il fait noir comme dans un four.

Dans le cachot, le jour se lève.

Galathée est enfermée dans un four tout noir.

Dans la prison, il fait tout noir.

Soudain, la porte vole en éclat.

La porte s'ouvre tout doucement.

La porte se casse en mille morceaux.

La porte grince et tombe par terre.

**5** Écris le portrait de Galathée et dessine-la :

Galathée est \_\_\_\_\_

Elle a les cheveux \_\_\_\_\_

Elle porte \_\_\_\_\_

Elle aime \_\_\_\_\_

Elle déteste \_\_\_\_\_

