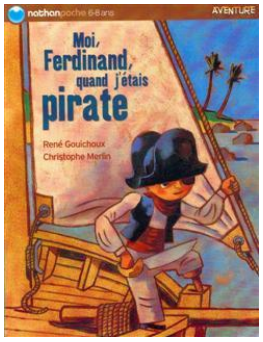

26 **RALLYE – LECTURE "Mer & Pirates" CE1-CE2**

Nom : ……..……

Prénom : …..……

Moi, Ferdinand, quand j'étais pirate

de René Gouichoux – Nathan poche

1. Qu'entend Ferdinand quand il embarque ?
- ❑ Il entend le bruit de la mer.
- ❑ Il entend la voix d'une géante.
- ❑ Il entend le chant des mouettes.

2. De quoi doit s'occuper Ferdinand ?
- ❑ Il doit s'occuper de son petit frère.
- ❑ Il doit s'occuper d'un trésor.
- ❑ Il doit s'occuper de ranger sa chambre.

3. Que trouve Ferdinand sur son bureau ?
- ❑ Il trouve un livre d'histoires de pirates.
- ❑ Il trouve un sabre pour se défendre.
- ❑ Il trouve une carte au trésor.

4. Que dit Ferdinand aux pirates qu'il a combattus ?
- ❑ Il leur dit : « Le seul pirate ici, c'est moi ! ».
- ❑ Il leur dit : « Rendez-vous et donnez-moi tous vos trésors ! ».
- ❑ Il leur dit : « Descendez dans la cale, vous êtes mes prisonniers ! ».

5. D'après la carte, où se trouve le trésor ?
- ❑ Il se trouve au milieu de la forêt, au milieu des lianes.
- ❑ Il se trouve sur une île où vit un lion.
- ❑ Il se trouve dans une maison au premier étage.

6. A qui Ferdinand demande-t-il son chemin ?
- ❑ Il demande son chemin à un autre pirate.
- ❑ Il demande son chemin à un serpent, puis à un lion.
- ❑ Il demande son chemin à la géante.

7. Comment Ferdinand reconnaît-il la maison où se cache le trésor ?
- ❑ C'est facile, c'est la sienne !
- ❑ Il la reconnaît grâce à sa carte au trésor.
- ❑ Il la reconnaît grâce aux indications données par un singe croisé dans la forêt.

8. Pourquoi la géante est-elle en colère ?
- ❑ Elle est en colère parce que Ferdinand est revenu à la maison.
- ❑ Elle est en colère parce que Ferdinand veut l'attaquer.
- ❑ Elle est en colère parce que Ferdinand a enfermé son petit frère dans son coffre à jouets.

9. Qui est la géante ?
- ❑ C'est un monstre redoutable.
- ❑ C'est la maman de Ferdinand.
- ❑ C'est une gigantesque femme pirate.

10. Quel est le nom d'indien de Ferdinand ?
- ❑ Il s'appelle Jaguar Féroce.
- ❑ Il s'appelle Bison Futé.
- ❑ Il s'appelle Petit Nuage.

QUESTION	1	2	3	4	5	6	7	8	9	10	**TOTAL**
Réponses correctes											
Notes maximales	1	1	1	1	1	1	1	1	1	1	10

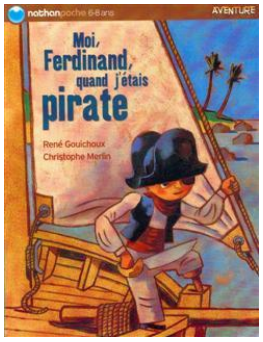

26 **RALLYE – LECTURE "Mer & Pirates" CE1-CE2**

Nom : ……..……

Prénom : …..……

Moi, Ferdinand, quand j'étais pirate

de René Gouichoux – Nathan poche

1. **Qu'entend Ferdinand quand il embarque ?**
   - ❑ Il entend le bruit de la mer.
   - ❑ Il entend la voix d'une géante.
   - ❑ Il entend le chant des mouettes.

2. **De quoi doit s'occuper Ferdinand ?**
   - ❑ Il doit s'occuper de son petit frère.
   - ❑ Il doit s'occuper d'un trésor.
   - ❑ Il doit s'occuper de ranger sa chambre.

3. **Que trouve Ferdinand sur son bureau ?**
   - ❑ Il trouve un livre d'histoires de pirates.
   - ❑ Il trouve un sabre pour se défendre.
   - ❑ Il trouve une carte au trésor.

4. **Que dit Ferdinand aux pirates qu'il a combattus ?**
   - ❑ Il leur dit : « Le seul pirate ici, c'est moi ! ».
   - ❑ Il leur dit : « Rendez-vous et donnez-moi tous vos trésors ! ».
   - ❑ Il leur dit : « Descendez dans la cale, vous êtes mes prisonniers ! ».

5. **D'après la carte, où se trouve le trésor ?**
   - ❑ Il se trouve au milieu de la forêt, au milieu des lianes.
   - ❑ Il se trouve sur une île où vit un lion.
   - ❑ Il se trouve dans une maison au premier étage.

6. **A qui Ferdinand demande-t-il son chemin ?**
   - ❑ Il demande son chemin à un autre pirate.
   - ❑ Il demande son chemin à un serpent, puis à un lion.
   - ❑ Il demande son chemin à la géante.

7. **Comment Ferdinand reconnaît-il la maison où se cache le trésor ?**
   - ❑ C'est facile, c'est la sienne !
   - ❑ Il la reconnaît grâce à sa carte au trésor.
   - ❑ Il la reconnaît grâce aux indications données par un singe croisé dans la forêt.

8. **Pourquoi la géante est-elle en colère ?**
   - ❑ Elle est en colère parce que Ferdinand est revenu à la maison.
   - ❑ Elle est en colère parce que Ferdinand veut l'attaquer.
   - ❑ Elle est en colère parce que Ferdinand a enfermé son petit frère dans son coffre à jouets.

9. **Qui est la géante ?**
   - ❑ C'est un monstre redoutable.
   - ❑ C'est la maman de Ferdinand.
   - ❑ C'est une gigantesque femme pirate.

10. **Quel est le nom d'indien de Ferdinand ?**
    - ❑ Il s'appelle Jaguar Féroce.
    - ❑ Il s'appelle Bison Futé.
    - ❑ Il s'appelle Petit Nuage.

QUESTION	1	2	3	4	5	6	7	8	9	10	**TOTAL**
Réponses correctes											
Notes maximales	1	1	1	1	1	1	1	1	1	1	10